

LE PETIT GUIDE SANTE

Dépistage des cancers et accompagnement

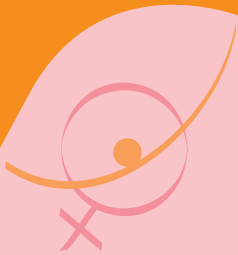

COMITÉ FÉMININ
POUR LE DÉPISTAGE DU CANCER DU SEIN
EN AVEYRON

Une édition du Comité Féminin pour le Dépistage du Cancer du sein en Aveyron
4, rue François Mazerq - 12000 Rodez
Tél. 05 65 73 34 90 - Fax 05 65 73 34 91
confeminin.depistcancer12@wanadoo.fr
Permanences tous les jours de 8 h à 12 h et de 14 h à 17h30

Septembre 2007



**Aveyronnaïses
de 50 à 74 ans
faites
une mammographie
gratuite
tous les deux ans**

*«Un dépistage régulier,
c'est une vie protégée»*

*Informer, orienter,
sensibiliser, échanger,
aider, accompagner,
être écouté ...*

Informations sur le dépistage

L'ADECA

Association aveyronnaise pour le DEpistage des CANcers

L'ADECA est une association qui a pour objet l'organisation et le suivi des programmes de dépistage des cancers en Aveyron.

A ce jour l'ADECA organise le dépistage du cancer du sein :

- Elle identifie les femmes de 50 à 74 ans concernées, à partir des données fournies par les caisses d'assurance maladie et assure l'envoi des invitations.
- Elle organise une deuxième lecture des mammographies de dépistage pour plus de fiabilité et l'envoi des résultats aux femmes

**Vous souhaitez faire
une mammographie
sans avance de frais
et obtenir
sa prise en charge**

et aux médecins.

- Elle s'informe du suivi mis en place chez les femmes pour lesquelles le dépistage a nécessité des examens complémentaires.
- Elle participe à l'évaluation nationale de la campagne de dépistage en fournissant des statistiques.
- Elle informe les médecins sur la campagne de dépistage.

ADECA

tél. 05.65.73.30.36
fax 05.65.73.30.39

4, Rue François Mazerq
12 000 RODEZ
adeca12@wanadoo.fr

L'ADECA prépare
la mise en place
du dépistage
du cancer du colon.

COMITÉ FÉMININ

POUR LE DÉPISTAGE DU CANCER DU SEIN EN AVEYRON

*Le Comité Féminin est une Association Loi 1901 pour le dépistage du cancer du sein. Elle a pour objet d'**informer, sensibiliser, rassurer, accompagner et convaincre** les femmes dans toutes les actions de dépistage et de prévention du cancer du sein.*

Le Conseil Général de l'Aveyron lui a confié par convention l'animation et la campagne de communication auprès des aveyronnaises à l'occasion du passage du Mammobile et en direction des cabinets de radiologie.

**COMITE
FEMININ**
**pour le dépistage
du cancer du sein
en Aveyron**

tél. 05.65.73.34.90
fax 05.65.73.34.91

4, Rue François Mazenq
12 000 RODEZ

comfeminin.depistcancer12@wanadoo.fr

Cette association travaille en étroite relation avec l'association aveyronnaise pour le dépistage des cancers (l'ADECA) et le service de Mammobile.

Les membres de ce comité, toutes bénévoles, assurent la sensibilisation des femmes de 50 à 74 ans sur la nécessité de se faire dépister. Elles préparent la campagne d'information à la ville comme à la campagne et accompagnent les femmes dans cette démarche de dépistage.

Groupama aide la structure en finançant un véhicule qui permet de proposer une possibilité de transport aux dames n'ayant pas de moyen de locomotion.

Le MAMMOBILE

Le Mammobile est un cabinet de radiologie mobile, qui sillonne le département de l'Aveyron, dans le cadre de la campagne nationale de dépistage du cancer du sein.

**Vous souhaitez
vous faire
dépister**

Le Conseil Général a voulu mettre à la disposition des femmes en milieu rural le même accès au dépistage qu'en milieu urbain.

Le Mammobile dessert chaque canton rural du département, tous les deux ans, selon un calendrier précis.

**Service
MAMMOBILE**

tél. 05.65.73.30.35

4, Rue François Mazenq
12 000 RODEZ

Toutes les femmes de 50 à 74 ans, concernées par le dépistage du cancer du sein, peuvent faire une mammographie dans le mammobile, dans le canton qui leur convient, quelque soit leur commune de résidence

CENTRES DE RADIOLOGIE

publics ou privés agréés

**Vous souhaitez
vous faire
dépister**

DECAZEVILLE

Cabinet de Radiologie
Dr Alain CAUVET
Dr Jean-François DAUTHERIBES
05.65.43.04.03
Place du 4 septembre
12300 DECAZEVILLE

MILLAU

- ♦ Centre Hospitalier Intercommunal
du Sud Aveyron
Service Radiologie
Dr Cécile MONIER
05.65.59.31.33
265, Boulevard A. Souques
12106 MILLAU Cedex
- ♦ Cabinet de Radiologie
Dr Jules Marie GUIBERT
Dr Alain TOULZA
05.65.60.28.28
36, Avenue Jean Jaurès
12100 MILLAU

SAINT AFFRIQUE

Cabinet de Radiologie
Dr Pierre DEL SOCORRO
05.65.99.06.00
45, Boulevard Emile Borel
12400 ST AFFRIQUE

RODEZ

- ♦ Centre Hospitalier Bourran - Service Radiologie

Dr Murielle CHOLOT

Dr Catherine LIEVROUW

05.65.55.26.70

Avenue de l'Hôpital - 12027 RODEZ Cedex 9

- ♦ Cabinet de Radiologie

Dr Philippe ALAZARD

Dr Agnès COURET-BLANCHER

Dr Gérard HORTALA

Dr M-Paule VALERY

05.65.68.08.32

Tour Raynalde - 4 Boulevard Estourmel - 12000 RODEZ

- ♦ Centre de Radiologie et d'Echographie

Dr Catherine GARRIGUES

05.65.68.67.87

22 bis, Rue Béteille – 12000 RODEZ

VILLEFRANCHE DE ROUERQUE

- ♦ Centre Hospitalier - Service Radiologie

Dr Marie-Christine BODET

05.65.65.31.35

BP 299 - Avenue Caylet

12200 VILLEFRANCHE-DE-RGUE

- ♦ Cabinet de Radiologie

Dr Jacques BURGUIEU

Dr Bruno MARTINEL

05.65.42.20.17

Promenade du Petit Languedoc

12200 VILLEFRANCHE-DE-RGUE

Centres de radiologie

Decazeville

Millau

Rodez

Saint-Affrique

Villefranche-de-Rouergue



**Ecoute
et
soutien**

CROQ' LA VIE

Croq'La Vie est une association qui a pour but d'écouter, de soutenir, de favoriser la rencontre des personnes concernées par un cancer, mais aussi leur entourage (famille, amis)

L'Association se compose de personnes bénévoles, disponibles, présentes lors des accueils bimensuels.

L'Association organise aussi des réunions d'information sur

des thèmes autour du cancer, et participe à la campagne de dépistage du cancer du sein et à la sensibilisation des populations pour une prise en charge globale du cancer.

Croq'La Vie vous accueille :

- ♦ à MILLAU, le 2ème jeudi du mois de 15h30 à 18H au C.R.E.A
10, Boulevard Sadi Carnot
12100 MILLAU
- ♦ à ONET LE CHATEAU, le 3ème mercredi du mois, de 15H à 18H à la Maison pour Tous
Bd des Capucines - 12850 ONET

et vous propose un atelier de sophrologie financé par l'INCA :

- ♦ à MILLAU, le jeudi de 12H à 13H30 et de 14H à 15H30
- ♦ à ONET LE CHATEAU, le lundi de 18H à 19H30

CROQ' LA VIE

tél. 06.03.09.12.11

Maison pour Tous
Boulevard des Capucines
12850 ONET LE CHATEAU

FEMINA

Cette association a pour mission : information, entraide, conseil, échange et partage auprès des femmes ayant subi une intervention pour un cancer du sein.

L'Association met à disposition des malades une psychologue et une assistante sociale bénévoles. Son but est de donner le plus d'information aux patientes. Un exemple entre autre : pour la lingerie et les prothèses donner aux femmes la liste de tous les magasins afin qu'elles aient le plus grand choix possible. Cette association participe aux

forums de sénologie, elle est en contact avec la Ligue contre le cancer, les chirurgiens et les oncologues du département et hors département, ainsi qu'avec le service des soins palliatifs. Fémina œuvre sur tout le département de l'Aveyron, pour des patientes suivies sur Rodez, Toulouse, Montpellier et a mis en place des permanences.

FEMINA

tél. 05 65 68 11 41
ou 06 76 70 75 50
05 65 69 46 20
ou 06 08 95 73 24

43, Av. des 15 Arbres
12000 RODEZ

♦ A Rodez, permanence mensuelle :
tous les 1er mercredi du mois,
de 18H à 20H
Salle Bossuet
(Salle du Parking Foch)
Place du Maréchal Foch
12 000 RODEZ

♦ Permanence téléphonique 24H/24 :
au 05.65.68.11.41 ou 06.76.70.75.50
au 05.65.69.46.20 ou 06.08.95.73.24

LA LIGUE CONTRE LE CANCER

La Ligue contre le cancer investit dans la recherche, la prévention et l'action en faveur des malades. Le Comité de l'Aveyron a mis en place des groupes de parole.

Le groupe de parole est un espace d'échange, d'écoute entre personnes confrontées ou ayant été confrontées au cancer, et dont l'objectif est d'apporter un soutien avant, pendant, ou après le traitement. C'est un lieu d'expression sur le vécu en excluant l'aspect technique ou médical de la maladie. Autour

d'une même expérience, il s'agit de mettre en mots des émotions de façon à sortir de l'isolement que le silence crée presque toujours. Le groupe rassemble 8 à 10 personnes volontaires avec deux animateurs (un psychologue et un soignant). Les échanges se font en toute confidentialité. Les séances sont gratuites.

LA LIGUE CONTRE LE CANCER

tél. 05.65.68.36.58
fax 05.65.73.14.95

Comité de l'Aveyron
5 ter, Rue de l'Amphithéâtre
12000 Rodez

♦ Les groupes de parole se réunissent à RODEZ, 1 fois par mois, pendant 1H30 environ au Comité de l'Aveyron 5 ter, Rue de l'Amphithéâtre 12000 RODEZ

Permanences téléphoniques:

- ♦ Lundi, Mardi, Jeudi après-midi : 13H30- 17H00
- ♦ Le Vendredi matin : 8H30-12H00

Info-santé

C.M.S.

Centres Médico-Sociaux du Conseil Général

Les Centres Médico-Sociaux (CMS) dépendent de la Direction Générale des Services aux Personnes et à l'Emploi du Conseil Général. Ils ont en charge l'action sociale de proximité et couvrent l'ensemble du territoire départemental.

Ces centres regroupent des travailleurs sociaux et médico-sociaux (médecins, psychologues, infirmiers, éducateurs, assistants sociaux....) et ont un accueil secrétariat permanent pour toute information.

Territoire d'action sociale de **DECAZEVILLE**

Cantons : Aubin, Capdenac-Gare, Conques, Decazeville

Responsable de Territoire : Mme Marie BRILLET

tél 05.65.43.31.38 - fax 05.65.43.41.81

CMS 1 Bis, Rue Emile Nègre - 12 300 DECAZEVILLE

Territoire d'action sociale de **MILLAU**

Cantons : Millau Est, Millau Ouest, Nant, St Beauzély,

Salles Curan, Séverac le Château, Vezins

Responsable de Territoire : Mme Marie-Claire ASSIER

tél. 05.65.60.95.55 - fax 05.65.60.95.95

CMS Place Bion Marlavagne - 12 100 MILLAU

Territoire d'action sociale d'ESPALION

Cantons : Campagnac, Entraygues, Espalion, Estaing, Laguiole,
Mur de Barrez, St Amans des Cots, St Chély d'Aubrac,
St Geniez d'Olt, Ste Geneviève sur Argence

Responsable de Territoire : Mme Françoise LUCADOU

tél. 05.65.44.05.98 - fax 05.65.44.09.99

CMS 2, Rue du Palais - 12 500 ESPALION

Territoire d'action sociale de RODEZ COURONNE

Cantons : Baraqueville, Bozouls, Cassagnes, Laissac, Marcillac
Naucelle, Pont de Salars, Réquista, Rignac

Responsable de Territoire : Mme Arlette CARRIE

tél. 05.65.67.29.45 - fax 05.65.67.29.39

CMS 13, Rue Maurice Bompard - 12 000 RODEZ

Territoire d'action sociale de RODEZ DISTRICT

Cantons : Rodez Nord, Rodez Est, Rodez Ouest

Quartiers : Rodez Centre, Gourgan , St Eloi, St Félix, Faubourg

Responsable de Territoire : Mme Christine MULLER

tél. 05.65.76.52.80 - fax 05.65.76.52.82

CMS 4, Rue François Mazenq - 12 000 RODEZ

Territoire d'action sociale de SAINT AFFRIQUE

Cantons : Belmont, Camarès, Cornus, St Affrique,
St Rome de Tarn, St Sernin sur Rance

Responsable de Territoire : Mr Alain LEROUX

tél. 05.65.98.21.80 - fax 05.65.98.21.81

CMS 2, Avenue Caylus - 12 400 ST AFFRIQUE

Territoire d'action sociale VILLEFRANCHE DE ROUERGUE

Cantons : Montbazens, Najac, Rieupeyroux, La Salvetat
Villefranche de Rouergue, Villeneuve d'Aveyron

Responsable de Territoire : Mr Dominique LADET

tél. 05.65.45.89.00 - fax 05.65.45.89.29

CMS 11, Rue Borelly - 12 200 VILLEFRANCHE DE ROUERGUE

CODES

Comité Départemental d'Éducation pour la Santé de l'Aveyron

Le Comité Départemental d'éducation pour la Santé de l'Aveyron (C.O.D.E.S), est une association loi 1901, qui a comme objectif de participer au développement de l'éducation sanitaire et sociale.

Le C.O.D.E.S a pour missions :

- Accueillir et documenter le public sur différents thèmes ayant trait à la prévention santé ;

- Développer localement des programmes d'éducation pour la santé en cohérence avec les priorités nationales et régionales de santé ;

- Assurer la formation initiale et continue pour favoriser l'intégration de la dimension Education pour la Santé dans les pratiques

professionnelles et le travail en réseau ;

- Apporter un soutien méthodologique dans la conception et la mise en œuvre de projets ;

- Contribuer à la concertation, la coordination, la communication pour favoriser la synergie d'action et d'information ;

- Participer à l'élaboration des politiques de santé, dans les instances locales, départementales, régionales et nationales.

CODES

tél. 05.65.73.60.20

fax 05.65.73.60.21

13, Bd Laromiguière
12 000 RODEZ

LES COMITÉS SANTÉ

Les Comités Santé sont des dispositifs mis en place à l'initiative de la Mutualité Sociale Agricole, pour développer sur l'ensemble du département des actions de prévention et d'éducation à la santé. Se structurant autour d'un responsable local, de bénévoles et d'un assistant social MSA, ils sont en lien avec l'Association de Coordination des Comités Ruraux de Santé (A.C.C.O.R.D.S), qui veille à la cohérence des actions réalisées avec la politique de prévention et d'éducation à la santé menée par la MSA en milieu rural.

Canton de **BOZOULS**

Assistante Sociale MSA : Mme Isabelle COURTIAL
MSA Tal RODEZ
15 et 17 Avenue Victor Hugo - 12 000 RODEZ
tél. 05.65.75.39.67

Comité Santé du Pays des Causses :
Responsable : Mme Analia LACAZE

Comité Santé de la Loubière :
Responsable : Mme Françoise CARSAC

Canton de **CAMPAGNAC**

Assistante Sociale MSA : Mme Michèle VALENTIN
Centre Social - 12 310 LAISSAC
tél. 05.65.69.78.41

Comité Santé de Campagnac
Responsables : Mme Geneviève BERGONNIER et
Mme Marie-Hélène DOUAT

Canton de **CASSAGNES-BÉGONHÈS**

Assistante Sociale MSA : Mme Nicole CAILLIS
Bureau MSA Réquista - Le Château
Rue du Docteur Feral - 12 170 REQUISTA - tél. 05.65.74.08.16

Comité Santé de Comps-La-Grand'Ville
Responsables : Mme Anne-Marie PAGES et
Mr Lucien VERGNES

Canton de **LAISSAC**

Assistante Sociale MSA : Mme Michèle VALENTIN
Centre Social - 12 310 LAISSAC - tél. 05.65.69.78.41

Comité Santé de Laissac
Responsable : Mme Martine CALMELS

Canton de **MARCILLAC**

Assistante Sociale MSA : Mme Isabelle COURTIAL
MSA Tal RODEZ
15 et 17 Avenue Victor Hugo
12 000 RODEZ - tél. 05.65.75.39.67

Comité Santé de Marcillac
Responsable : Mme Annette ROUSSELOT

Canton de **MONTBAZENS**

Assistante Sociale MSA : Mme Carole TERRES
MSA Tal RODEZ
15 et 17 Avenue Victor Hugo
12 000 RODEZ - tél. 05.65.75.39.67

Canton de **RÉQUISTA**

Assistante Sociale MSA : Mme Nicole CAILLIS
Bureau MSA Réquista - Le Château
Rue du Docteur Feral - 12 170 REQUISTA - tél. 05.65.74.08.16

Comité Santé de Réquista
Responsable : Mme Danièle DALMAYRAC

Canton de **VEZINS**

Assistante Sociale MSA : Mme Michèle BALITRAND
Antenne MSA Millau – Maison de l'agriculture
Cap du Grès - 12 100 MILLAU - tél. 05.65.60.07.78

Comité Santé de Vezins
Responsable : Mr Alain GAL

L'UDSMA

Mutualité Française

L'UDSMA-Mutualité Française Aveyron mène, des actions de prévoyance, de solidarité, prévention et d'entraide afin de contribuer au développement culturel, moral, intellectuel et physique de ses membres et à l'amélioration de leurs conditions de vie.

L'UDSMA-Mutualité Française Aveyron propose des services de soins et d'accompagnement pour toute personne qui rencontre des difficultés et des problèmes de santé :

- **Service à Domicile**

Des interventions à domicile pour faciliter la vie quotidienne : assistance à la personne, aide

au ménage, aide aux courses, livraison de repas, aide dans les démarches administratives...

- **Centres de Santé Infirmiers Mutualistes**

Des infirmières et aides soignantes interviennent en Service de Soins Infirmiers à Domicile (SSIAD) et en Hospitalisation à Domicile (HAD).

UDSMA

tél. 05.65.73.59.59

fax 05.65.73.59.00

2 bis, Rue Villaret
12 000 RODEZ



**Accompagnement
et
soins palliatifs**

L'ASP 12

Association pour le développement des soins palliatifs et d'accompagnement

L'association «Accompagnement Soutien Présence (ASP 12)» a pour but de permettre aux personnes en fin de vie ou atteinte d'une maladie grave, de bénéficier d'un accompagnement fait par des bénévoles formés. Ce soutien peut se faire aussi auprès des familles de malade.

Les bénévoles d'accompagnement interviennent à la demande du patient, sur sollicitations des soignants, des médecins et des familles, en institution ou à domicile. Leur rôle est de proposer un

espace de parole à celui qui souffre, dans le respect de la confidentialité. L'association a comme autre mission, la promotion des soins palliatifs par la formation des soignants et l'information du grand public.

ASP 12

tél. 05.65.78.12.96
port. 06.08.43.40.97
fax 05.65.78.48.16

62, rue Saint-Cyrice
12 000 RODEZ
asp12@wanadoo.fr

Ouvert

- du lundi au vendredi de 8H à 12H
- et le lundi et le jeudi de 13H30 à 16H.

CLUD

Comité de Lutte contre la Douleur

Les douleurs, si elles se prolongent et si elles sont rebelles aux traitements habituels, peuvent avoir des effets dévastateurs sur le malade, voire sur son entourage. Ces douleurs encore appelées douleurs chroniques ont des expressions multiples comme le mal de dos, les migraines et douleurs de la

face et tant d'autres. Le cancer peut aussi être à l'origine de douleurs chroniques liées soit à la maladie elle-même, soit aux conséquences des traitements appliqués. Aussi, dans la plupart des structures de soins, afin d'améliorer la prise en charge de la douleur, des Comités de lutte contre la douleur ont été créés.

SUD AVEYRON

Consultations de prise en charge de la douleur assurées par une équipe comprenant plusieurs spécialistes médicaux (chirurgien, anesthésiste, rhumatologue, psychiatre) et paramédicaux (infirmier, kinésithérapeute).

Président du CLUD :
Docteur Daniel MICHELUTTI
CHIC Sud-Aveyron
tél. 05.65.59.32.37
265 Boulevard A Souques
12100 MILLAU
consultation.douleur@chi-sudaveyron.fr

VILLEFRANCHE-DE-ROGUE

Sensibilisation et formation des soignants à l'écoute et à la prise en charge du patient douloureux. Mise en œuvre de moyens de lutte contre la douleur aiguë ou chronique (cancéreuse ou non).

Présidente du CLUD :
Docteur Martine RAKOTONARIVO
Centre Hospitalier
tél. 05.65.65.31.09
Av Caylet
12200 VILLEFRANCHE-
DE- ROUERQUE

L'EQUIPE MOBILE DE SOINS PALLIATIFS

L'Equipe Mobile de Soins Palliatifs est une équipe interdisciplinaire constituée d'un médecin, de deux infirmières, d'un cadre de santé, d'un psychologue et d'une secrétaire.

Cette équipe a une mission départementale, elle se déplace au lit du malade et/ou auprès des soignants, à la demande des professionnels d'un établissement de santé, d'un médecin traitant ou des familles.

Elle collabore avec l'association Palliance 12. L'équipe mobile a fonction de lien, de vecteur

d'information entre le patient et l'équipe, le patient et sa famille, les différents membres de l'équipe.

Elle a aussi pour mission la formation (sensibilisation des professionnels à la problématique des soins palliatifs) et la recherche afin de faire connaître et évoluer les pratiques soignantes

EQUIPE MOBILE DEPARTEMENTALE

tél. 05.65.55.24.80
port. 06.73.19.55.36
fax 05.65.55.22.09

CH de Bourran
Avenue de l'Hôpital
12 027 Rodez Cedex 9

PALLIANCE 12

réseau douleur soins palliatifs Aveyron

Le réseau aveyronnais Palliance 12 a pour objectif de contribuer à la prise en charge dans les meilleures conditions possibles des maladies graves et incurables, en situation évolutive.

Il favorise le choix du malade, quant à vivre chez lui, entouré des siens, jusqu'à la fin de sa vie. Il favorise le travail en équipe pluridisciplinaire et facilite les échanges hôpital/domicile. Le

patient conserve son équipe soignante habituelle, soutenue par une équipe mobile du réseau (médecin, infirmier, psychologue, assistant social).

PALLIANCE 12

tél. 05.65.78.24.35
fax 05.65.78.29.35

75, Avenue de Paris
12 000 RODEZ
rdsp.12@wanadoo.fr

Service HAD de l'UDSMA

Le service hospitalisation à domicile (HAD) de l'UDSMA est au service des aveyronnais depuis 1979.

- ◆ Sa vocation est départementale par le biais :
 - des centres de soins mutualistes implantés sur les grandes agglomérations et nombreux bourgs du département.
 - de conventions de partenariat avec tous les acteurs locaux en milieu rural (centres de soins associatifs et infirmières libérales).
- ◆ Sa spécificité :

La prise en charge de soins ponctuels, de soins continus chez des patients atteints de maladie en phase évolutive au-delà de toute ressource thérapeutique relevant de soins d'accompagnement.

 - ◆ Son organisation :

L'HAD s'inscrit dans le schéma des territoires de santé basé sur :

 - une collaboration étroite entre les hôpitaux, cliniques, médecins traitants, pharmaciens de proximité
 - une permanence des soins 24H/24H, 7J/7J sous la forme d'une astreinte opérationnelle et téléphonique
 - une coordination par le biais d'un projet thérapeutique qui planifie les interventions des soignants et des travailleurs sociaux.

Service HAD de l'UDSMA

tél. 05.65.73.59.63
fax 05.65.73.58.32

2 bis, rue Villaret
12 023 RODEZ Cedex 09



Votre avis nous est précieux

*Ce guide vous a-t-il donné des informations
que vous ignoriez ?*

Oui

Non

Vous paraît-il utile ?

Oui

Non

Quelles sont vos suggestions ?

.....

.....

.....

.....

A retourner au

Comité Féminin pour le dépistage du cancer du sein

4, Rue François Mazerq

12 000 RODEZ

Tél. : 05.65.73.34.90

Fax : 05.65.73.34.91

comfeminin.depistcancer12@wanadoo.fr

Table des matières

- ◆ Informations sur le dépistage :
 - ADECA (Association Aveyronnaise pour le DEpistage des CANcers)..... p.3
 - Comité Féminin pour le dépistage du cancer du sein..... p.4
 - Mammobile p.5
 - Centres de radiologie publics ou privés agréés..... p.6

- ◆ Ecoute et soutien :
 - Croq'la vie p.9
 - Fémina p.10
 - La Ligue contre le cancer p.11

- ◆ Info-santé :
 - CMS (Centres médico-sociaux) p.13
 - CODES (Comité départemental d'éducation pour la santé de l'Aveyron)..... p.15
 - Les comités santé p.16
 - UDSMA p.19

- ◆ Accompagnement et soins palliatifs :
 - ASP 12 (Association pour le développement des soins palliatifs et d'accompagnement) p.21
 - CLUD (Comité de LUtte contre la Douleur) p.22
 - Equipe mobile de soins palliatifs..... p.23
 - Palliance 12 p.24
 - Service Hospitalisation à Domicile (HAD) de l'UDSMA p.25



**COMITE
FEMININ**
pour le dépistage
du cancer du sein
en Aveyron

tél. 05.65.73.34.90
fax 05.65.73.34.91

4, Rue François Mazerq
12 000 RODEZ

comfeminin.depistcancer12@wanadoo.fr